Blue Planet Flug-Trophy 2020

26. – 27. September 2020 im Hörnlehafen des YCRhd

ERGÄNZENDE SEGELANWEISUNG

Start der einzelnen Wertungsgruppen

Startgruppe 1

+ 0:00 Klassenflagge = Zahlenwimpel 1
Jollen und Mehrrumpfboote

Startgruppe 2

+ 5:00 Klassenflagge = Zahlenwimpel 2
Sport- und Funboote, Liberas & Auslegerboote, Trapezyachten, NT-Yachten, Kielyachten

Startsignale

Signal spätestens 10 Minuten vor dem Start:	Setzen Flagge „orange“
Signal 6 Minuten vor dem Start:	Bergen der Flagge „L“, „AP“, „N“ oder 1. Hilfsstander
Ankündigungssignal 5 Minuten vor dem Start:	Klassenflagge
Vorbereitungssignal 4 Minuten vor dem Start:	Flagge „P“, „I“, „U“ oder „Black Flag“
Signal 1 Minute vor dem Start:	Bergen Flagge „P“, „I“, „U“ oder „Black Flag“
Start der einzelnen Wertungsgruppen:	Bergen der Klassenflagge

Startintervall, Klasse, Klassenflagge beachten!
Das Startschiff bleibt 15 Minuten auf Position. Später startende Boote gelten als nicht gestartet.

Flagge X

Einzelrückruf (ein Hupton), Entlastung laut Regel 30.1., wenn diese Entlastung nicht ausgeführt wird, erfolgt durch die Wettfahrtleitung eine Bestrafung von einer Minute pro Sekunde Frühstart, jedoch mindestens 10 Min.

Erster Hilfsstander

Allgemeiner Rückruf (zwei Schüsse)

Ziel

Zwischen einer Bahnmarke und dem Schiff mit gesetzter blauer Flagge (evt. mit Flagge S – Bahnabkürzung) – jede Bahnmarke kann das Ziel sein.

Hinweise

Sind am Schwarzen Brett ersichtlich und werden durch die Flagge L und einem akustischen Signal bekannt gegeben und sind dann verbindlich.

Schwimmwesten

Alle Segler müssen während der Wettfahrten Schwimmwesten bei sich führen. Die Flagge Y am Startschiff bedeutet: Schwimmwesten sind anzulegen und so lange zu tragen, wie dieses Signal gesetzt ist. Taucher- und Trockenanzüge gelten nicht als Schwimmwesten.

Sturmwarung

Bei Sturmwarnung (40 oder 90 Blitze pro Minute) besteht Schwimmwestenzwang.

Blue Planet Flug-Trophy 2020

26. – 27. September 2020 im Hörnlehafen des YCRhd

REGATTABAHN SAMSTAG

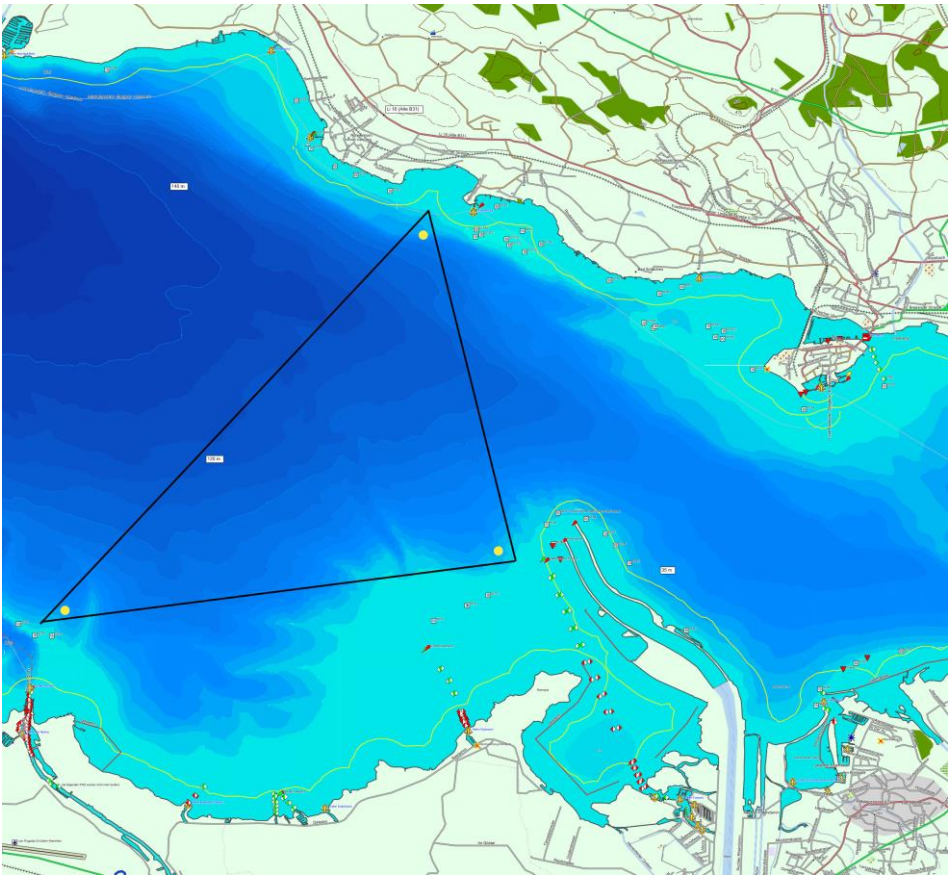

Blue Planet Flug-Trophy 2020

26. – 27. September 2020 im Hörnlehafen des YCRhd
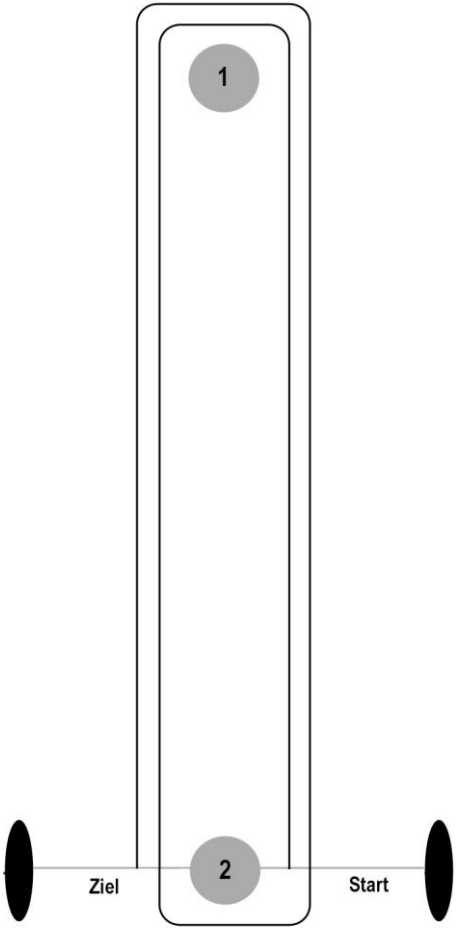
REGATTABAHN SONNTAG