Blue Planet Flug-Trophy 2017

30.September - 01. Oktober 2017

www.ycrhd.com

20 Reisegutscheine zu Gewinnen
Verlosung mehrerer Gutscheine auch unter den Nichtpreisträgern

Yacht-Club Rheindelta

Wann und Wo

Samstag, 30. September 2017
im Hörnlihafen des YCRhd OeSV EDV Nr. 7377

08:00 Uhr Öffnung des Regattabüros

08:00 Uhr Bereitschaft Organisation. Startschiff,
Bojen- und Rettungsboote, Schiffsführer und Regattahelfer

09:30 Uhr Begrüßung durch den Wettfahrtleiter
Markus Düringer

STEUERMANNSBESPRECHUNG

11:00 Uhr 1. Start nach Funkuhr – Mittelstrecke
Zeitlimit 18:00 Uhr

Nach der WF: Grillpartie ca. ab 14:00 Uhr

20:00 Uhr Seglerparty mit Livemusik, gegrilltem Huhn und Freibier

YC Rhd

Programm

Sonntag, 01.10.2017

08:00 Uhr Frühstück oder Weißwurstfrühstück

09:00 Uhr Bereitschaft Organisation. Startschiff, Bojen- und Rettungsboote, Schiffsführer und Regattahelfer

11:00 Uhr Start – up and down (bei gegebenen Windverhältnissen)

14:30 Uhr letztmöglicher Start

Nach der Wettfahrt

Grillparty im Clubheim des YCRhd

Preisverteilung: Ca. 1,5 h nach Schluss der Wettfahrt (Ende der Protestzeit) bzw. gegebenenfalls nach der Protestentscheidung (die genaue Zeit wird durch Anschlag am schwarzen Brett bekanntgegeben), jedoch nicht vor 16:00 Uhr

Blue Planet Flug-Trophy 2017

- **Ausschreibung:**
  International für alle Segelboote
  Die Wettfahrtleitung behält sich vor, Meldungen von ihr ungeeignet erscheinenden Boote abzulehnen oder diese in eine andere Gruppe zu legen.

- **Klassen und Gruppen**
  Zur Bildung einer Klasse oder Gruppe müssen mindestens 6 Meldungen bis 20. September vorliegen und bei der Regatta tatsächlich am Start sein.

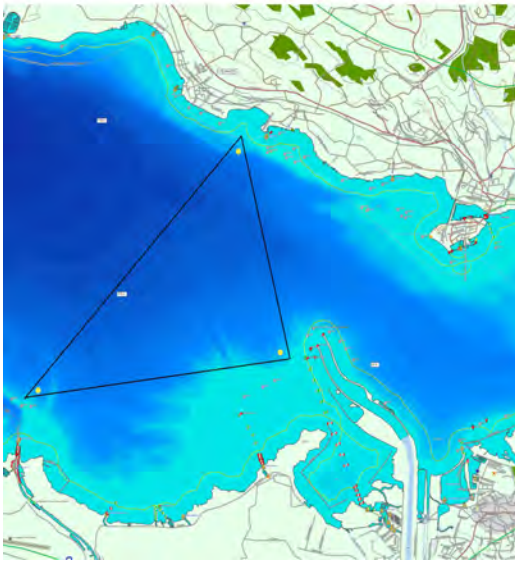

- **Geplante Gruppen:**

  Jollen + Jollenkreuzer
  Mehrrumpfboote
  Yardstick I (YSZ 1 bis YSZ 91)
  Yardstick II (YSZ 92 bis YSZ 102)
  Yardstick III (ab YSZ 103)
  ORC

- **Online-Meldung unter:**
  www.ycrhd.com
  verein@ycrhd.com

Yacht-Club Rheindelta